

DOLOMITI IN SCIENZA 2019

SABATO 12 GENNAIO - ORE 17:00

**LA RIVOLUZIONE DELLA "BIOLOGIA SINTETICA":
LA VITA ARTIFICIALE È PIÙ VICINA**

Dott.ssa Laura Vidalino (Liceo delle Scienze Applicate - Istituto Canossiano Feltre)

EFFETTO TUNNEL QUANTISTICO IN CHIMICA

Dott. Pierpaolo Pravatto (GDS)

SABATO 26 GENNAIO - ORE 17:00

LA CHIMICA DI GOETHE

Dott. Fabiano Nart (GDS)

**LA "RIVOLUZIONARIA" BELLEZZA DI UN'EQUAZIONE.
PARTE II: DA MAXWELL AD EINSTEIN**

Prof. Alex Casanova (GDS)

SABATO 9 FEBBRAIO - ORE 17:00

**ARPAV NON SOLO METEO... LE ATTIVITÀ
DEL DIPARTIMENTO PROVINCIALE DI BELLUNO**

Dott.ssa Anna Favero (ARPAV Belluno)

LA FORMULA PIÙ BELLA DEL MONDO

Prof. Paolo Alessandrini (GDS)

SABATO 23 FEBBRAIO - ORE 17:00

DALLE ALPI ALLE ANDE: CIELI E TELESCOPI

Prof. Stefano Cristiani (INAF Trieste)

**DOLOMITI UNESCO: NEL DECENNALE DEL
RICONOSCIMENTO. PROSPETTIVE DI UN TERRITORIO**

Dott. Emiliano Oddone (Dolomiti Project)

SABATO 9 MARZO - ORE 21:00

**SPETTACOLO TEATRALE: "SIMMETRIE - LA MIRABOLANTE
VITA DI EMMY NOETHER"**

di Andrea Pennacchi

con Alessandra Quattrini, Andrea Pennacchi e Giorgio Gobbo

produzione Teatro Boxer/Pantakin da Venezia

con il sostegno e la consulenza del Dipartimento di
Matematica, Università degli Studi di Padova

SABATO 23 MARZO - ORE 17:00

PRESENTAZIONE DEL LIBRO

29 GIUGNO 1873... QUINDI SEGUI

UNA SCOSSA ED UN TREMOLIO...

Maurizio Alfieri, Fabiano Nart, Manolo Piat.



SISTEMI
PER
UFFICIO

Via Veduggia d'Orto, 20/27
32100 BELLUNO
Tel. 0477 832860 - 831799
Fax 0477 831799
E-mail: adf@adf.it

ADF system s.r.l. di
AMPEZZAN & DAL FARRA

Vendita e assistenza per macchinari fiscali, impianti per la ricostruzione,
copiatrici, scanner, fax e multifunzione

Legno | Pietra | Intonaci



di Diego De Martin tel +39 3294313698
restaurartesi@gmail.com



Da Vià Luigi s.r.l.
Parts of glasses



tecimpresa
costruzioni e restauri



Mail: info.pitecum@gmail.com
Sito web: pitecum.it
Facebook: @pitecum

Cell.: 3478399202 (Manolo)
3496358648 (Paolo)



assicuratrice

Giordano Lavina & C. sas

Agenzia Generale 32010 Pieve d'Alpago - Via dell'Industria 8



ASSICURAZIONI

Telefono 0437 980278



Cassa Rurale Dolomiti
di Fassa Primiero e Belluno
Banca di Credito Cooperativo

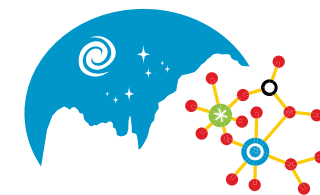

**DOLOMITI
in SCIENZA**

2019

**SABATO
9 MARZO
ore 21:00**

**CENTRO CONGRESSI GIOVANNI XXIII
Piazza Piloni, 11 - BELLUNO**

QUINTO INCONTRO

• **SPETTACOLO TEATRALE:
"SIMMETRIE - LA MIRABOLANTE
VITA DI EMMY NOETHER"**

di Andrea Pennacchi

con Alessandra Quattrini, Andrea Pennacchi
e Giorgio Gobbo

produzione Teatro Boxer/Pantakin da Venezia
con il sostegno e la consulenza del Dipartimento di
Matematica, Università degli Studi di Padova

La cittadinanza è invitata - INGRESSO GRATUITO

in collaborazione con



con il
patrocinio
del Comune
di Belluno



Find us on
Facebook

www.gdsdolomiti.org • info.gdsdolomiti@gmail.com

TEATRO BOXER

La compagnia Teatro Boxer dal 2004, anno della sua nascita, ha realizzato diverse attività nel campo teatrale. Guidata dall'autore e attore padovano Andrea Pennacchi, dottore di ricerca in linguistica, filologia e letterature anglo-germaniche, Teatro Boxer produce spettacoli di prosa e lezioni-spettacolo per ragazzi delle superiori, distribuite grazie alla collaborazione con il circuito Arteven.

In oltre dieci anni di attività ha portato in scena molti spettacoli, tra i quali: "Trincee: risveglio di primavera", "Eroi" (finalista al Premio off del Teatro Stabile del Veneto), "Raixe storte", "Quel veneto di Shakespeare", "Lacrime d'amianto" e "Imprenditori". Numerose le sue lezioni-spettacolo per i ragazzi delle superiori: "Una feroce primavera", "Viva Verdi!", "Galileo - Le montagne della luna e altri miracoli" (presentato anche al Dolomiti in Scienza 2017), "Capitan Salgari alla riscossa", "Il Tao di Bruce Lee (un drago in giardino)".

Ultime, giovani, produzioni che hanno debuttato negli scorsi anni sono "The merry wives of Windsor" e "A midsummer night's dream" di William Shakespeare, spettacoli in lingua inglese pensati per gli studenti delle scuole superiori. Ha debuttato nel 2018 la lezione-spettacolo "Shakespeare at work", per scuole medie e superiori. Ha curato la direzione artistica di "Terrevolute - Festival della bonifica" a San Donà di Piave e la rassegna "Odeo days" di Padova; ha collaborato con l'Accademia teatrale veneta di Venezia e la Fondazione Teatro Civico di Schio. Organizza e segue laboratori di teatro per adulti, adolescenti e bambini.

Lo spettacolo racconta la vita della matematica tedesca che, attraversando qualsiasi pregiudizio (donna di scienza e di famiglia ebrea), nel 1915 diede il nome all'omonimo teorema, diventando così una tra le più importanti donne legate al mondo della scienza e della fisica.

SIMMETRIE

SIMMETRIE

SIMMETRIE



la mirabolante vita di Emmy Noether

Emmy è stata il più grande genio creativo matematico da quando l'istruzione superiore è stata aperta anche alle donne. Nella sua vita si è dedicata allo studio della matematica a livelli eccelsi. Le nuove generazioni di matematici devono renderle omaggio per aver sviluppato l'algebra moderna e aver capito le leggi che stanno alla base della natura. In lei c'era tutto questo, e c'era la poesia delle idee logiche.

Albert Einstein, maggio 1935.